

**LEGENDA:**

- GRANICE OPĆINE ŠANDROVAC
- ASFALTIRANE PROMETNICE
- NEASFALTIRANE PROMETNICE
- 1 BILOGORSKA ULICA
- 2 BUJELOVARSKA ULICA
- 3 ULICA DOLJANI
- 4 ULICA JARAK
- 5 ULICA MALI ŠANDROVAC
- 6 VELEBITSKA ULICA
- 7 VINOGRADSKA ULICA
- 8 ZAGREBAČKA ULICA

■ SREDIŠNJE VATROGASNO DRUŠTVO  
(DVD ŠANDROVAC)

■ LOKALNO VATROGASNO DRUŠTVO  
(DVD Velika Pupelica, DVD Kašljavac,  
DVD Ravneš, DVD Lasovac)

A, B, C... MARKACIJSKE TOČKE ZA PRILAZ  
BUŠOTINAMA "INA NAFTAPLIN (VEZA KARTA 4)



**PROCJENA UGROŽENOSTI OD  
POŽARA I TEHNOLOŠKE EKSPLOZIJE**

**1**

**PREGLED NASELJENIH MJESTA,  
CESTOVNIH PROMETNICA I  
VATROGASNIH DRUŠTAVA**

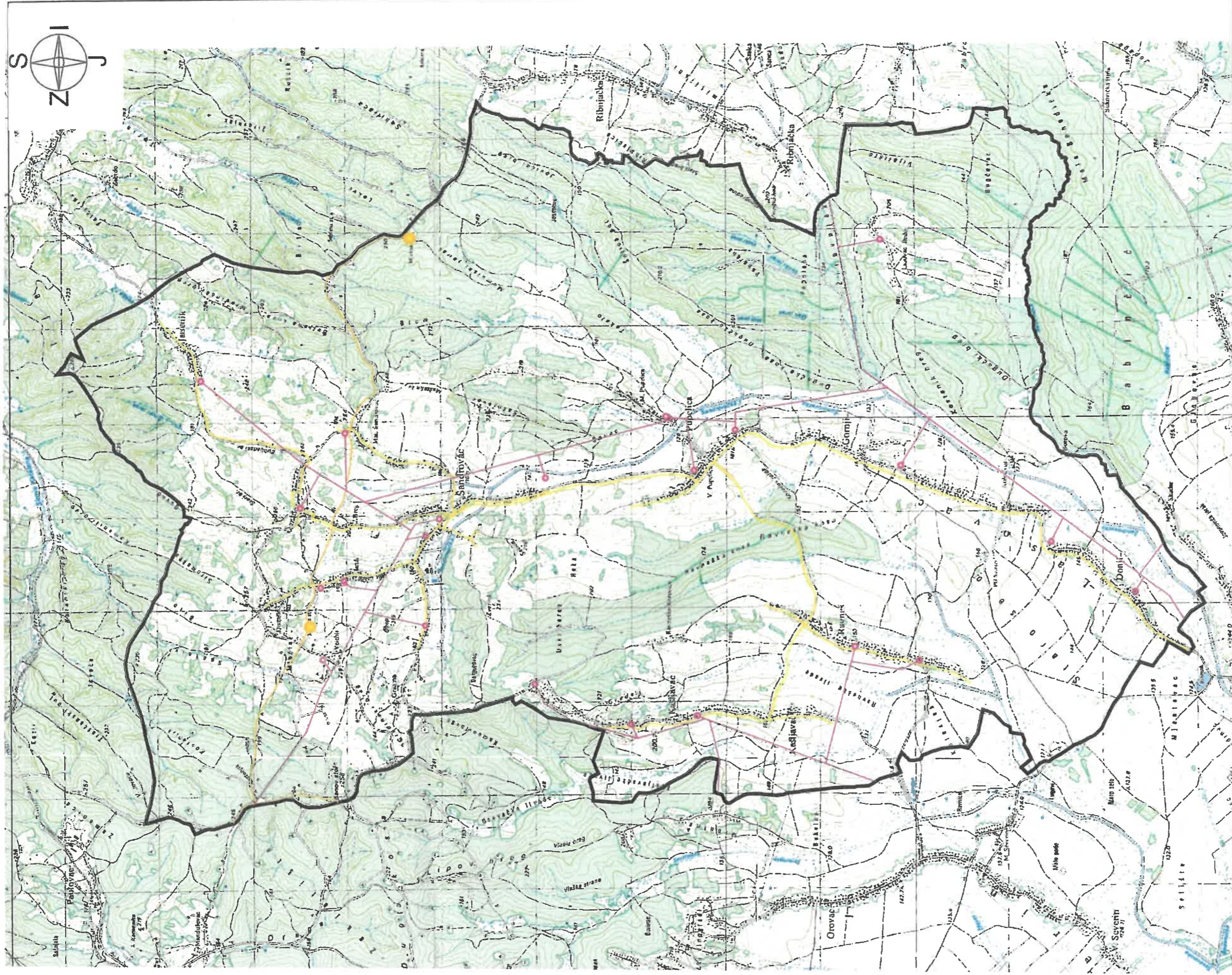

**LEGENDA:**

- GRANICE OPĆINE ŠANDROVAC
- DALEKOVOD 10 KV
- LOKALNI PLINOVOD
- SABIRNI PLINOVOD I NAFTOVOD
- TRAFOSTANICA 10/0.4 KV
- MJERNA STANICA ("INA NAFTAPLIN")



<b>2</b>	<b>PROCJENA UGROŽENOSTI OD POŽARA I TEHNOLOŠKE EKSPLOZIJE OPĆINA ŠANDROVAC</b>
<b>PREGLED ELEKTROENERGETSKIH GRABEVINA ZA PROIZVODNJU I PRIJENOS ELEKTRIČNE ENERGIJE</b>	

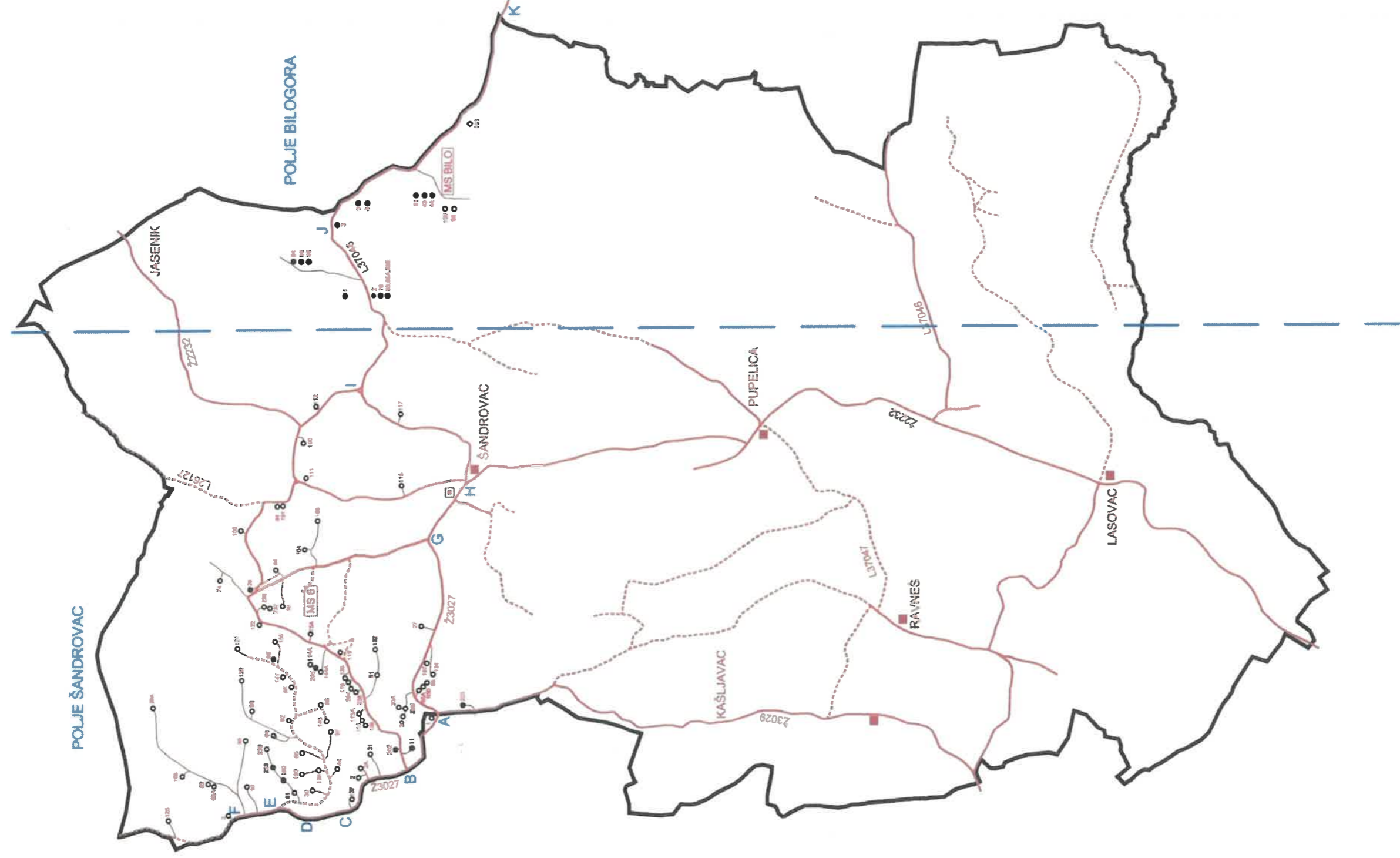
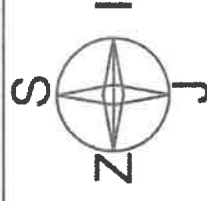

**LEGENDA:**

- GRANICE OPĆINE ŠANDROVAC
- ASFALTIRANE PROMETNICE
- - - - - NEASFALTIRANE PROMETNICE
- PROIZVODNE BUŠOTINE
- UTISNE BUŠOTINE
- A, B, C... MARKACIJSKE TOČKE ZA PRILAZ  
BUŠOTINAMA "INA NAFTAPLIN ( VEZA KARTA 1)



OPĆINA ŠANDROVAC







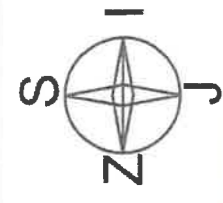
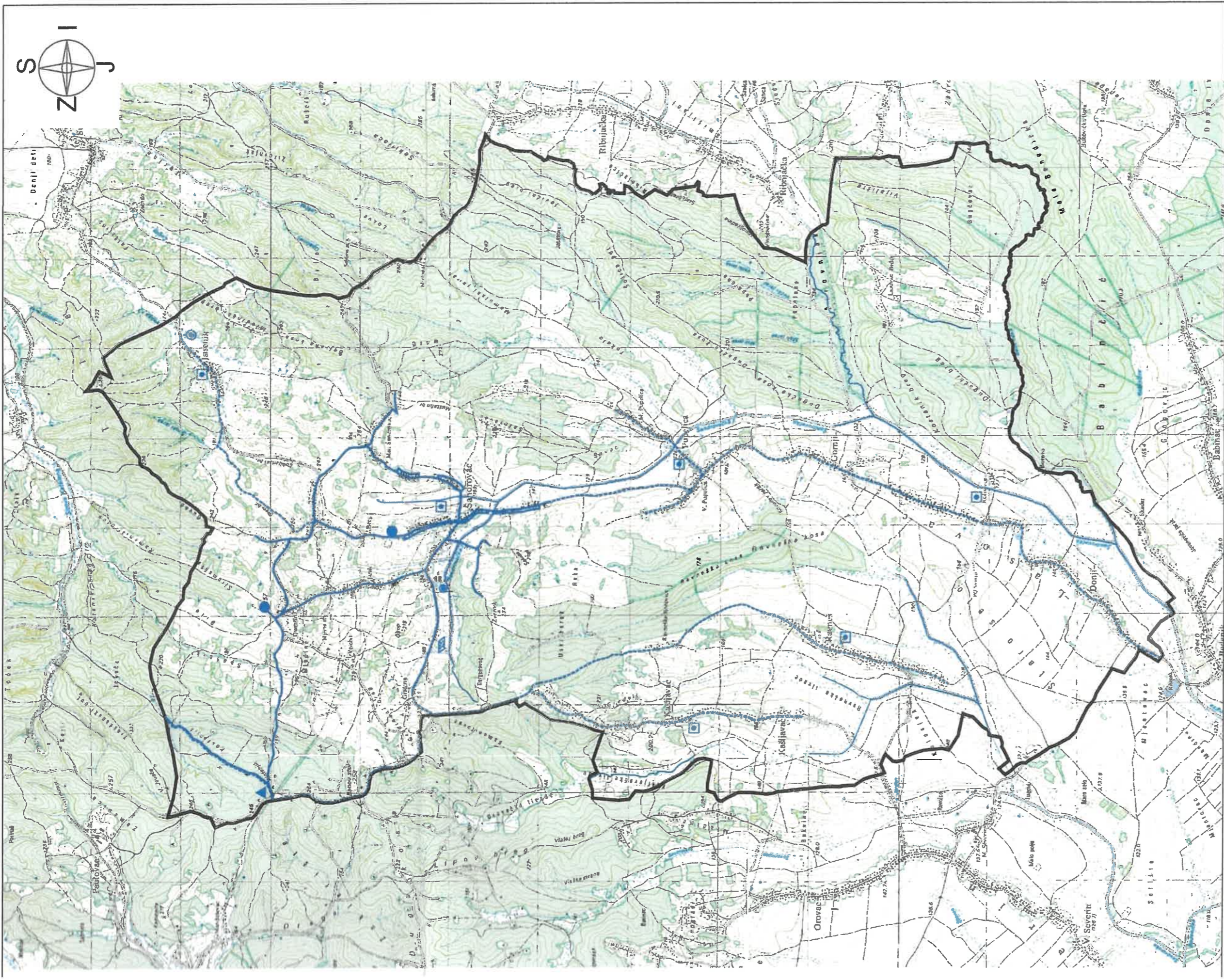

PROJECIJA UGROŽENOSTI OD POŽARA I  
TEHNOLOŠKE EKSPLOZIJE

3

PREGLED LOKACIJA I GRAĐEVINA U KOJIMA SE  
OBAVLJA UTOVAR, ISTOVAR, TE SU USKLADIŠTENE  
VEĆE KOLIČINE ZAPALJIVIH TEKUĆINA I PLINOVA,  
EKSPLOZIVNIH TVARI I DRUGIH OPASNIH TVARI



**LEGENDA:**

-  GRANICE OPĆINE ŠANDROVAC
-  VODOOPSKRBNI CJEVOVOD
-  VODOTOK
-  NASELJA S IZVEDENOM HIDRANTSKOM MREŽOM
-  RIBNJAK "GRADINA"
-  KLORINATORSKA I MJERNA STANICA
-  VODOSPREMA
-  VODOCRPLIŠTE
-  BAZEN



<b>4</b>	<p><b>PROCJENA UGROŽENOSTI OD POŽARA I TEHNOLOŠKE EKSPLOZIJE</b>  <b>OPĆINA ŠANDROVAC</b></p> <p><b>PREGLED PRIRODNIH IZVORIŠTA VODE KOJI SE MOGU UPOTREBLJAVATI ZA GAŠENJE POŽARA, TE NASELJA I DIJELOVA NASELJA U KOJIMA SU IZVEDENE VANJSKE HIDRANTSKE MREŽE ZA GAŠENJE POŽARA</b></p>
----------	---

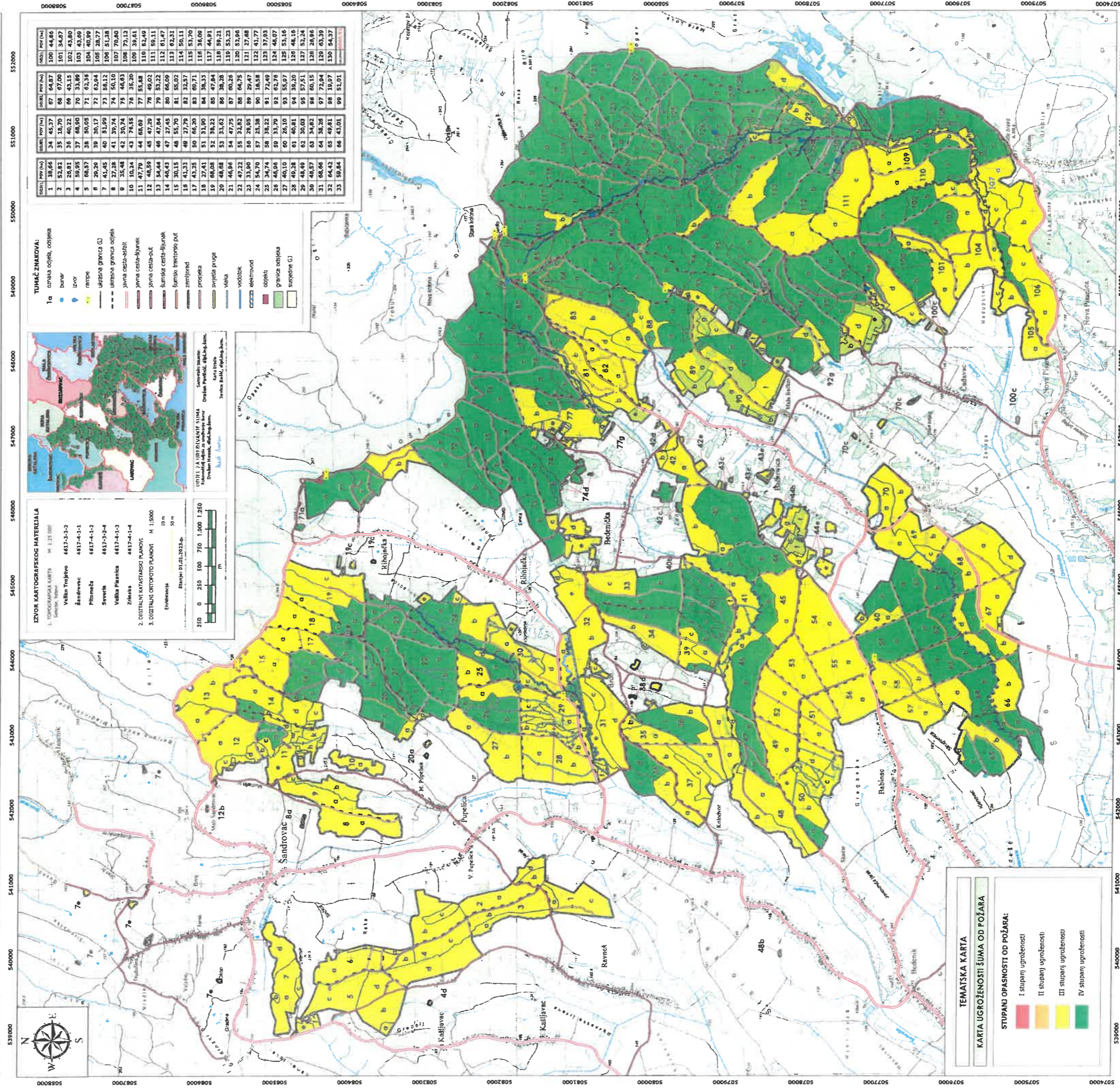

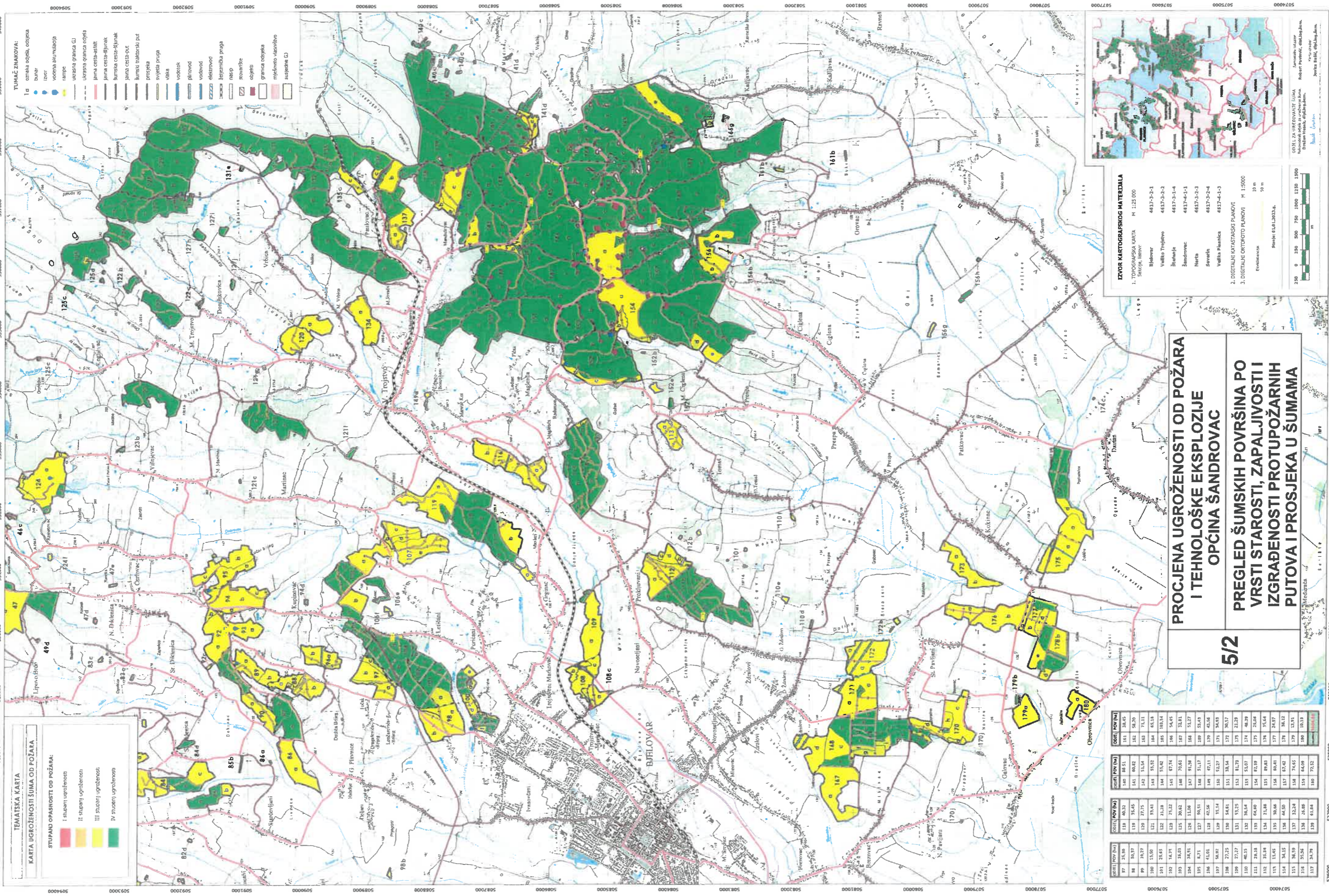

**TEMATSKA KARTA**  
**KARTA UGROŽENOSTI ŠUMA OD POŽARA**

**STUPANJ OPASNOSTI OD POŽARA:**

- I stupanj ugroženosti
- II stupanj ugroženosti
- III stupanj ugroženosti
- IV stupanj ugroženosti

ŠIFRA POVIŠINE	OPŠTINA	OPĆINA	OPĆINSKI PLAN	OPĆINSKI PLAN	OPĆINSKI PLAN
97	35,86	131	80,32	101	88,55
98	36,37	131	76,05	101	38,67
99	36,75	131	77,75	102	58,70
100	15,50	121	93,41	102	71,11
101	28,65	121	93,41	104	65,18
102	14,28	121	81,28	104	55,82
103	14,71	123	75,22	105	103,14
104	38,91	125	30,62	106	67,74
105	6,21	127	11,08	107	58,45
106	4,01	127	90,31	107	52,83
107	58,97	128	42,58	108	51,17
108	22,25	128	35,74	109	45,48
109	72,77	131	13,25	110	21,29
110	46,15	131	38,54	111	30,57
111	20,18	131	64,60	112	48,29
112	32,88	135	30,86	113	55,83
113	12,65	135	21,48	114	55,84
114	34,15	135	30,86	115	89,83
115	35,58	135	30,86	116	60,81
116	35,58	135	32,24	117	24,97
117	34,78	135	32,24	118	67,42
118	35,58	135	32,24	119	38,12
119	34,78	135	32,24	120	12,91
120	34,78	135	32,24	121	74,65
121	34,78	135	32,24	122	58,09
122	34,78	135	32,24	123	58,09
123	34,78	135	32,24	124	72,52

**5/2**

**PROCJENA UGROŽENOSTI OD POŽARA I TEHNOLOŠKE EKSPLOZIJE OPĆINA ŠANDROVAC**

**PREGLED ŠUMSKIH POVRŠINA PO VRSTI STAROSTI, ZAPALJIVOSTI I IZGRADENOSTI PROTUPOŽARNIH PUTOVA I PROSJEKA U ŠUMAMA**

**IZVOR KARTOGRAFISKOG MATERIJALA**

1. FOTOGRAMMETRIJSKA KARTA M 1:25 000  
Šandrovac, 1999.
2. DIGITALNI KATASTARSKI PLANOV I  
Evidencija: 4817-2-2-1 (Bjelovar), 4817-2-2-2 (Vukova Trojstvo), 4817-5-1-4 (Šandrovac), 4817-4-1-1 (Narta), 4817-2-2-4 (Srednji Vukova Planica), 4817-4-1-3 (Srednji Vukova Planica).

**OPĆINSKI KATASTARSKI PLANOV I**  
M 1:5000  
Evidencija: 10 m, 50 m  
Šifra: 610.10.13.04.

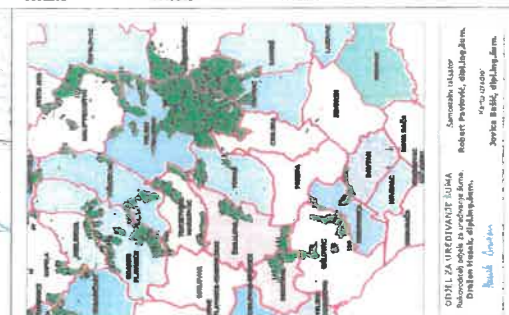

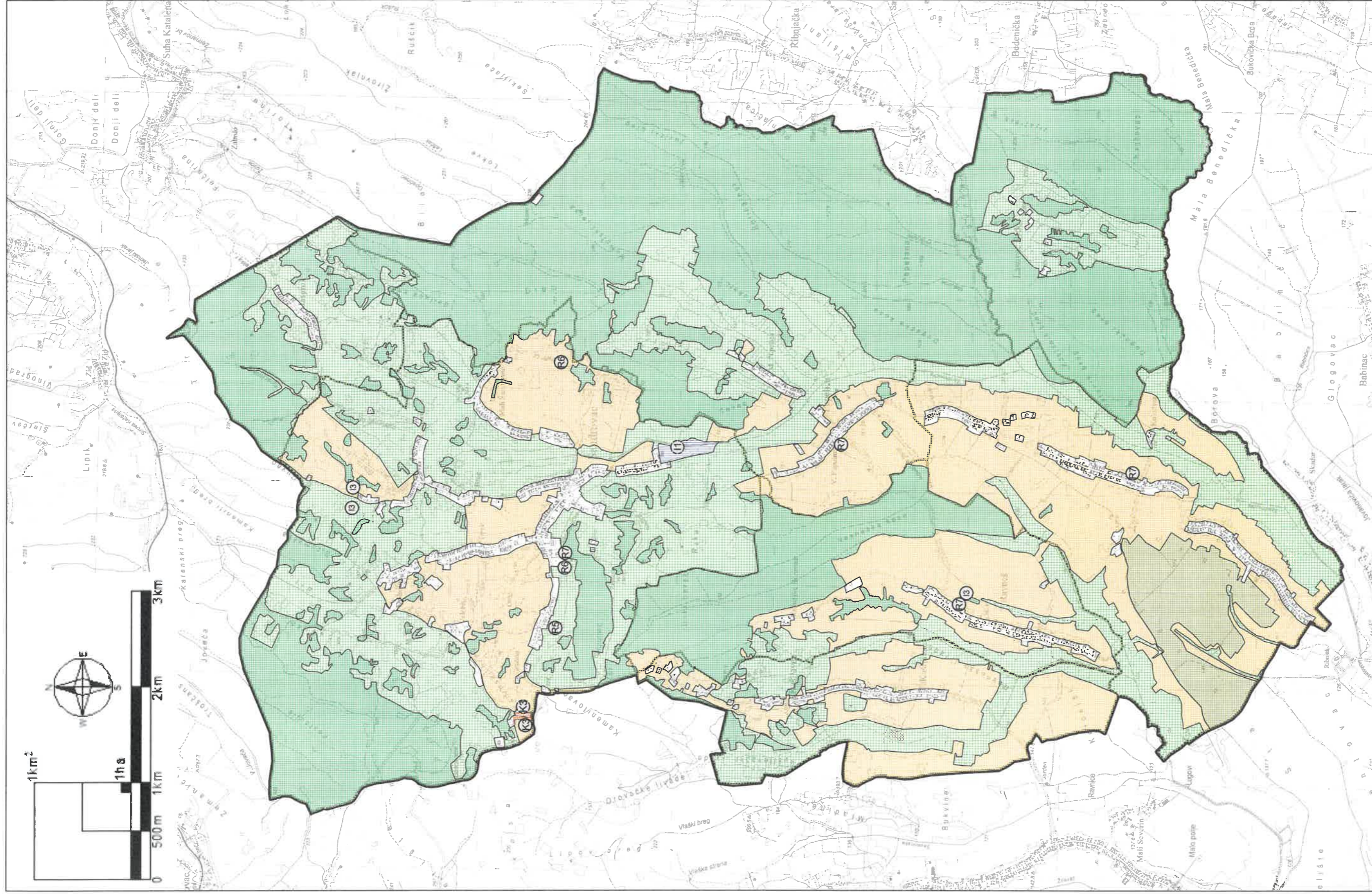

<p>PROCJENA UGROZENOSTI OD POŽARA I TEHNOLOŠKE EKSPLOZIJE OPĆINA ŠANDROVAC</p>	<p><b>6</b></p>	<p>PROCJENA UGROZENOSTI OD POŽARA I TEHNOLOŠKE EKSPLOZIJE OPĆINA ŠANDROVAC</p>
<p><b>(P2)</b> VRLEDNO OBRADIVO TLO <b>(P3)</b> OSTALA OBRADIVA TLA <b>(S)</b> ŠUMA GOSPODARSKE NAMJENE <b>(PS)</b> OSTALO POLJOPRIVREDNO TLO ŠUME I ŠUMSKO ZEMLJIŠTE</p>	<p><b>(I1)</b> GOSPODARSKA NAMJENA - proizvodna <b>(I2)</b> - prečišćiva <b>(K3)</b> GOSPODARSKA NAMJENA - poljovna <b>(K3)</b> - prečišćiva komunalno-održavna <b>(B)</b> GOSPODARSKA NAMJENA <b>(B)</b> - odgojno <b>(R6)</b> SPORTSKO-REKREACIJSKA NAMJENA <b>(R6)</b> - vodni sportovi, <b>(R6)</b> - oronjena rekreacija, <b>(R7)</b> - kopneni sportovi</p>	<p><b>(R6)</b> SPORTSKO-REKREACIJSKA NAMJENA <b>(R6)</b> - vodni sportovi, <b>(R6)</b> - oronjena rekreacija, <b>(R7)</b> - kopneni sportovi</p>

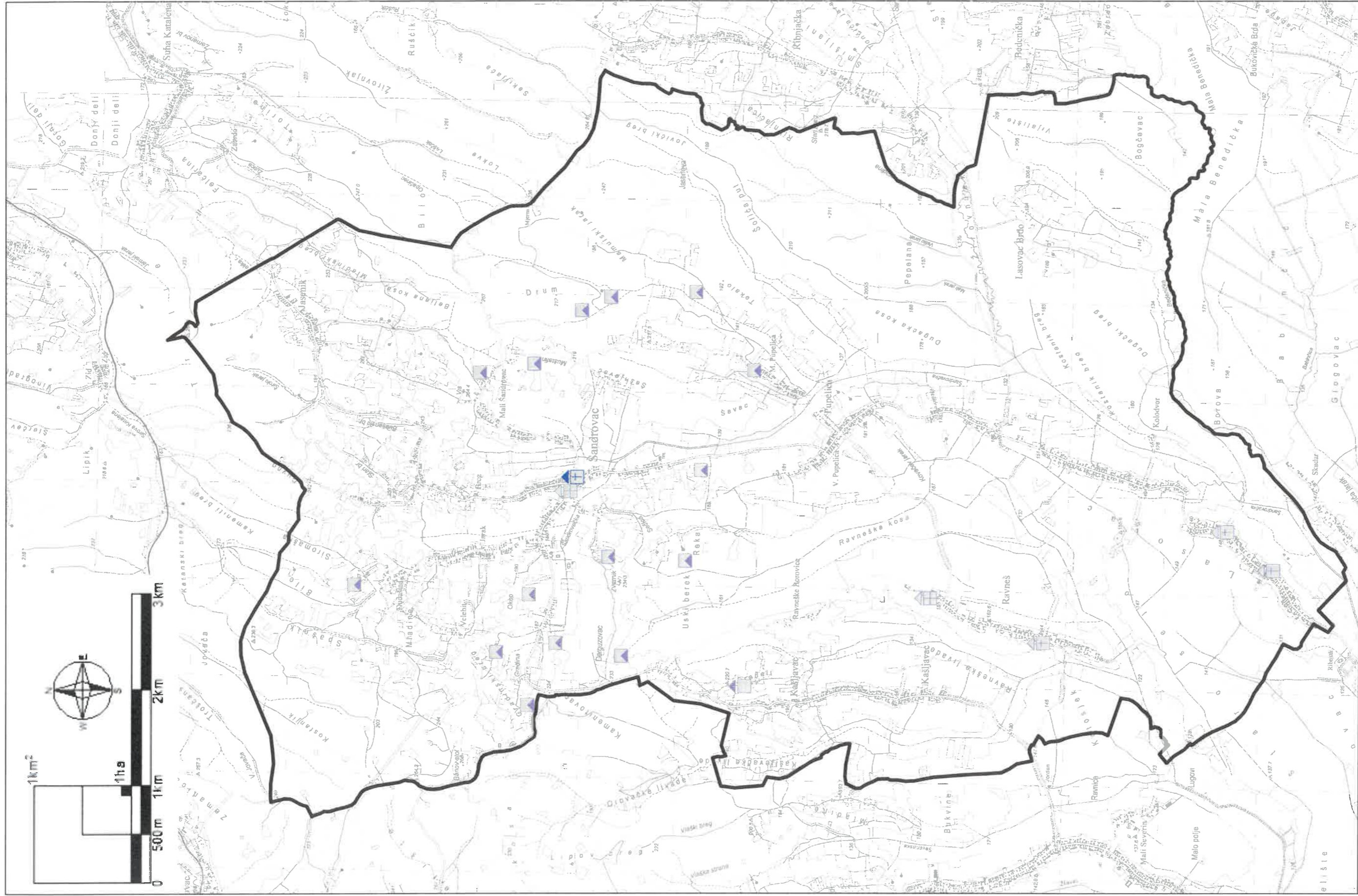

PROCJENA UGROŽENOSTI OD POŽARA I  
TEHNOLOŠKE EKSPLOZIJE  
OPĆINA ŠANDROVAC

7

ARHEOLOŠKI LOKALITET (ZONA)

SAKRALNA GRAĐEVINA (FILIJALNA CRKVA, KAPELA, ...)

GRAĐEVINA JAVNE NAMJENE (SKOLA)

STAMBENA GRAĐEVINA (OSTALE STAMBENE GRAĐEVINE)

SAKRALNA GRAĐEVINA (CRKVA)